



C10MS PRO

Ecógrafo de bolsillo

USB y WiFi





carga inalámbrica

- 2 baterías integradas
- Funcionamiento durante la carga



Diseño antideslizante

- Operación más segura y tranquilizadora

5 modelos para usted



C10M PRO SERIES



Totalmente impermeable

- Nivel IP68
- Recubrimiento de refrigeración incorporado



Solo 228 g

- Más pequeño que el iPhone
- Conexiones USB y WiFi

Interfaz operativa amigable

Ficha técnica

·Puede guardar la imagen, el vídeo y el informe escaneados



Pantalla dual

·Analice y compare imágenes en cualquiera de los dos modos



Múltiples modos

Cambio entre B, B+B, B/M, Color, PW, PDI, B+Color+PW.



Anotar

Los médicos pueden agregar marcadores o notas sobre las imágenes.



Imprimir

La imagen o el informe del paciente se pueden imprimir mediante una impresora.



Medir Ampliar

Mide el límite de un objetivo más pequeño con mayor precisión.



Imagen clínica



Vaso de sangre

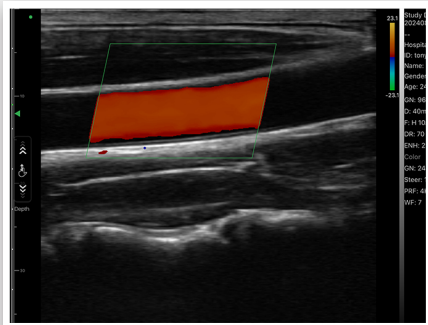
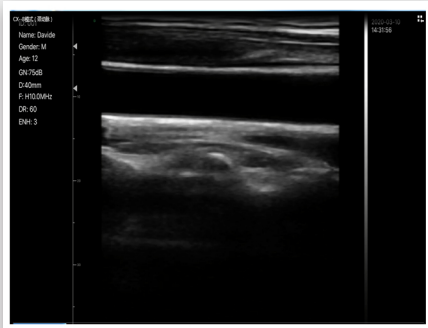

Tiroides

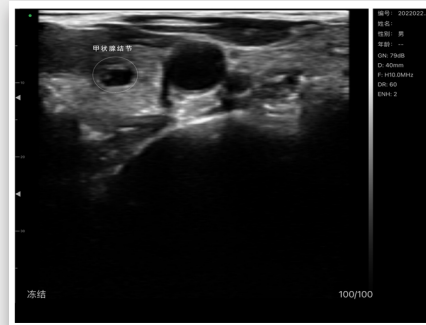
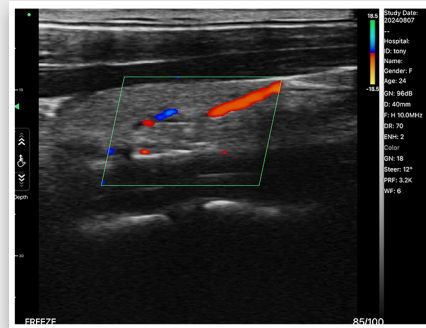

Especificaciones de

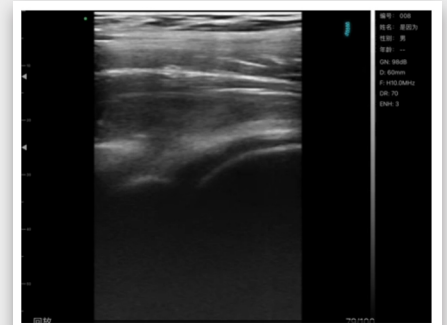

Especificaciones de la sonda

C10MS PRO



Sonda de matriz lineal
Elemento: 192
Frecuencia: 10/14 MHz
Canal físico: 64
Conexión: WiFi y USB
Profundidad: 20/30/40/60 mm

Modo: B, B/M, color, PW,
PDI, B+Color+PW
Preajuste: Tiroides. Partes pequeñas.
Pediatría. Vascular. Carótida.
Mama. Musculoesquelético. Nervio. Flujo vascular.

Estética. Usuario1. Usuario2
Longitud: L28
Peso: 220 g
Dimensiones: 142*62*30 mm

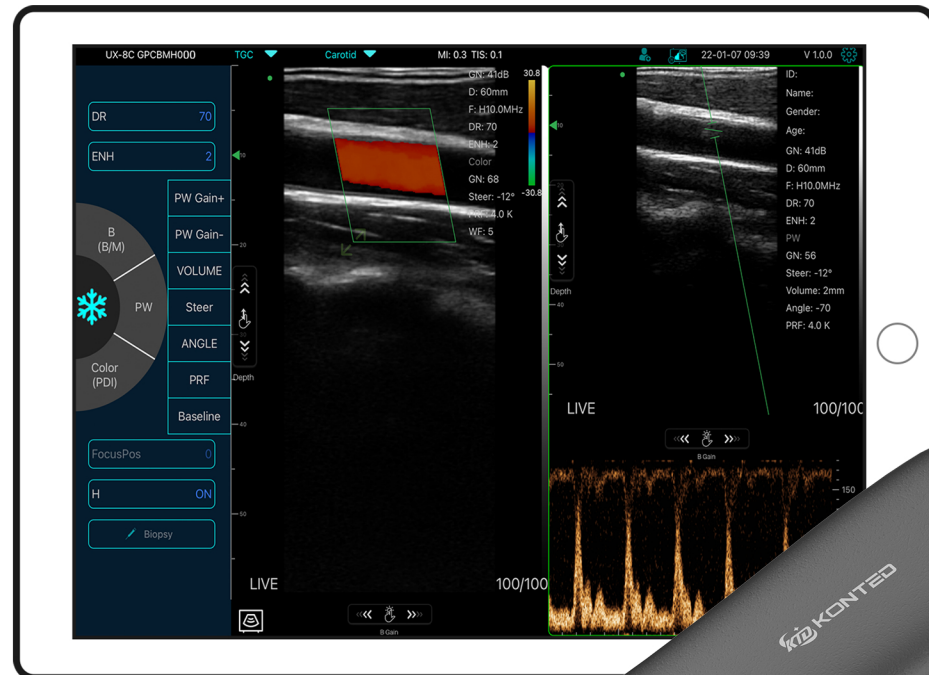

Descarga gratis “MYUSG” desde App Store/ Google Play



Compatibilidad

√IOS11.0 o posterior:

iphone7(plus)~serie iphone13 o posterior

ipadAir2~ipadmini5~serie ipadPro o posterior

√Android14o posterior

√Versión Windows10PC

Especificaciones comunes



Elemento: 192

Conexión: USB y WiFi

Canal: 64

Modo de visualización: B, B/M,Color, PW,

PDI. B+Color+PW

Preajustes 16+:

Tiroides. Partes pequeñas. Pediatría. Vascular.

Carótida. Mama, Msk, Nervio, Flujo vascular.

Usuario 1. Usuario 2



Frecuencia de cuadros de imagen: 241/s

Reproducción de cine: 100/200/500/1000

Reproducción automática. Reproducción manual

Guardar imagen: jpg, avi, Mp4 y DICOM

Tipo de WiFi: WiFi integrado

802.11g/20MHz/5G/450Mbps

Tipo de USB: USB-C dual

Host: Tablet Android/IOS/Windows

Teléfono inteligente, PC



Medición:

B: Longitud, Área/Circunferencia, Ángulo, Trazo, Distancia

B+M: Frecuencia cardíaca, Tiempo, Distancia

B+PW: Velocidad, Frecuencia cardíaca (2), S/D, Profundidad

Medición automática del flujo vascular: PS, ED, TAMAX, TAMEAN, PI, RI, S/D, DIAM, FL



www.kontedmed.com



+86 157 0156 4552



**Room 111, Building 3, No. 27
Yongwang Road, Zhongguancun
Science and Technology Park
Biomedical Base, Daxing District, Beijing**



info@kontedmed.com